

MEMÓRIA DE CÁLCULO –
ÁREA PERMEÁVEL PARA
PAISAGISMO

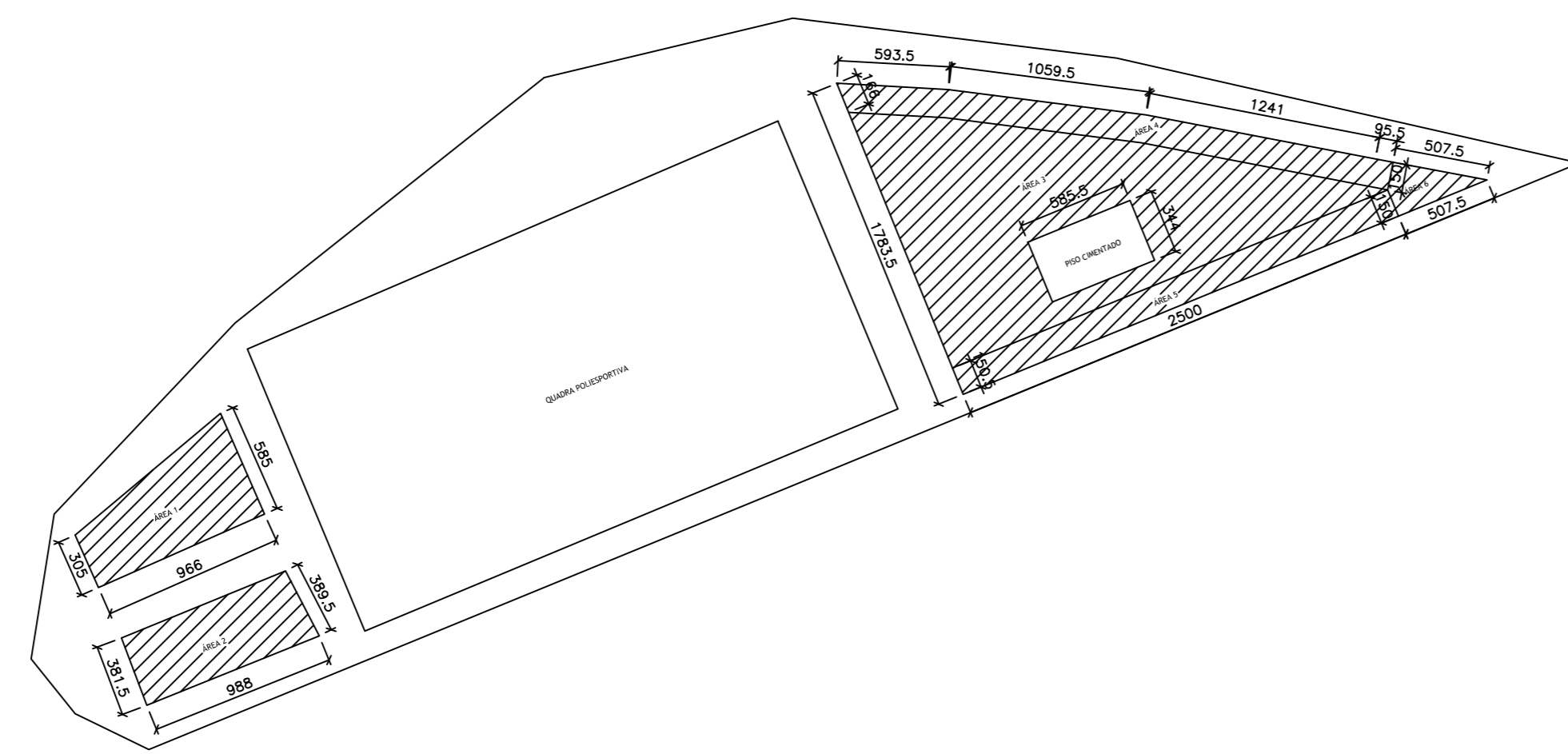

ÁREA 1 (GRAMA) = 42,93m ²
ÁREA 2 (GRAMA) = 37,14m ²
ÁREA 3 (GRAMA) = 173,14m ²
ÁREA TOTAL DE GRAMA = 253,21m ²
ÁREA 4 (CLOROFITO) = 44,13m ²
ÁREA 5 (CLOROFITO) = 37,52m ²
ÁREA 6 (CLOROFITO) = 7,66m ²
ÁREA TOTAL DE CLOROFITO = 89,31m ²
UNIDADE DE ARBUSTOS = 80 UNID.

MEMÓRIA DE CÁLCULO –
ÁREA PISO INTERTRAVADO

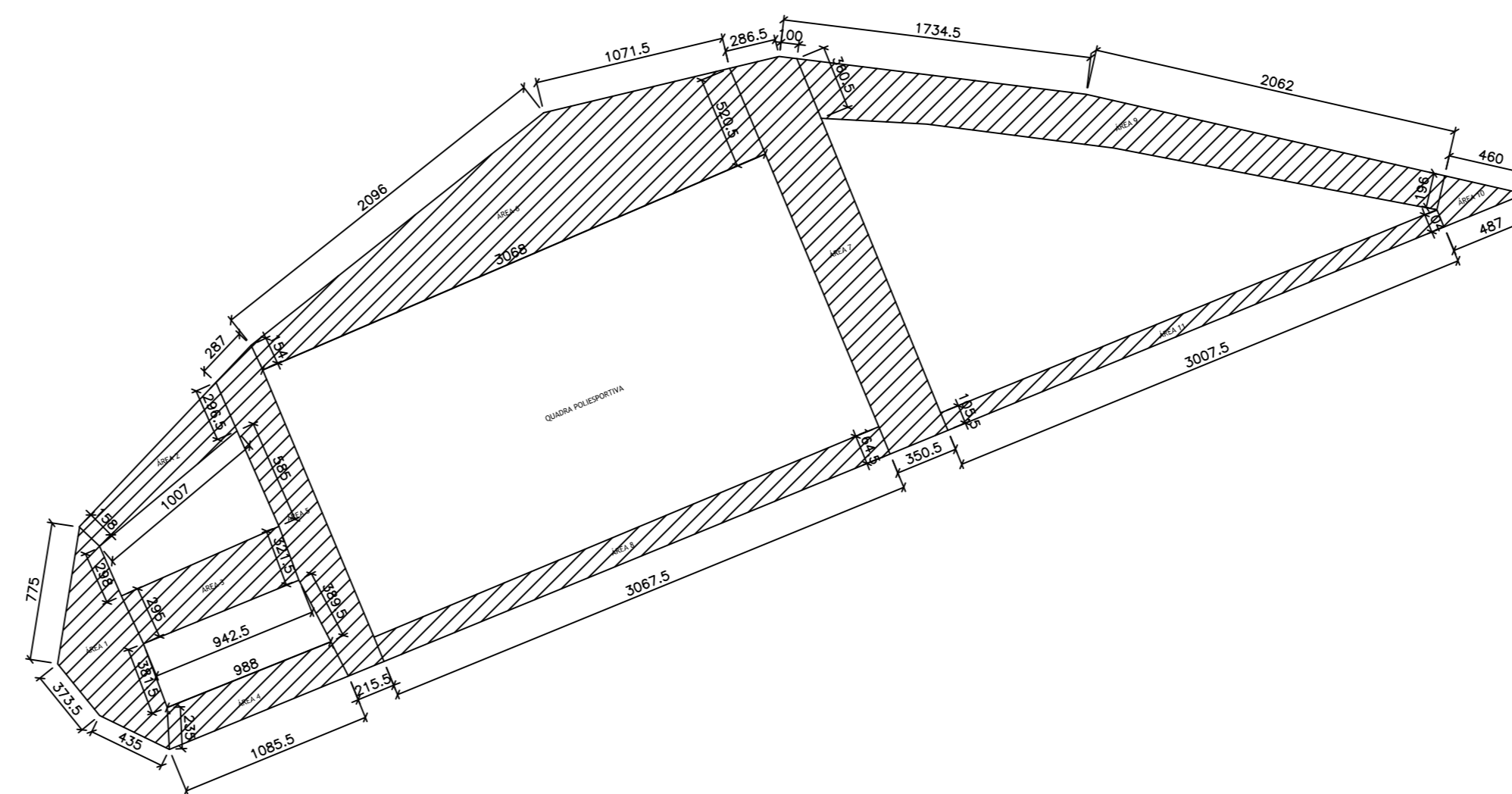

ÁREA 1 = 38,90m ²
ÁREA 2 = 22,98m ²
ÁREA 3 = 29,38m ²
ÁREA 4 = 22,60m ²
ÁREA 5 = 46,78m ²
ÁREA 6 = 151,07m ²
ÁREA 7 = 83,19m ²
ÁREA 8 = 47,82m ²
ÁREA 9 = 91,86m ²
ÁREA 10 = 7,05m ²
ÁREA 11 = 31,24m ²
ÁREA TOTAL = 572,87m ²

MEMÓRIA DE CÁLCULO –
ÁREA CONCRETO E
POLIMENTO DA QUADRA

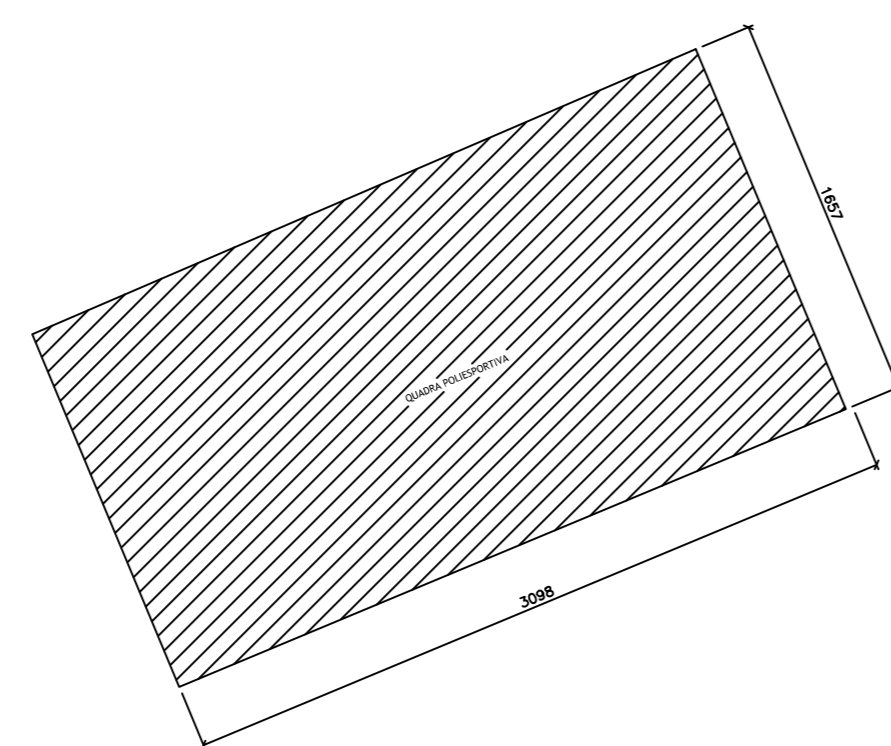

ÁREA = (16,57x30,98)m = 513,34m ²
ÁREA TOTAL = 513,34m ²

PARA USO DA BEBUI	
Responsável Técnico	CREA / CAU
Claudia Cristina Silva Engenheira(o) Civil	85.304/D
Proprietário	CPF
Raimar Gonçalves Ribeiro Prefeito do município de Capim Branco - MG	621.816.886-72
Título	Etc.
Projeto Arquitetônico da Praça do Bairro Barbosa-Reforma	
Uso	
Público	
Conteúdo	
CORTES	
Endereço	Data
Rua Custódio Barbosa Xavier	11/2015
	Folha
	03/03